

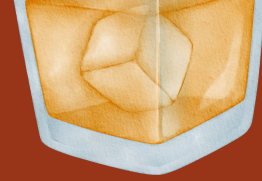

world Drinks fest 世界のお酒フェス

協賛のご案内

Autumn 2026 November



+81-3-6555-3522
<https://accel-link.jp/>
expo@accel-link.jp

CONCEPT

世界を飲み歩こう

世界にはビール、ワイン、ウイスキーなど、日本人に親しまれ日常で飲まれているお酒以外にも、各国独自の歴史や風土を反映した多様で魅力的なお酒が存在し、各国でその食文化と併せ楽しまれています。

「世界のお酒フェス」はそんな魅力的なお酒を一堂に集め、お酒を通して外国文化に触れてもらうイベントです。

フェスタ内では日本人にも飲みやすい飲み方の紹介はもちろん、お酒に合うおつまみの提供なども行い、今まで飲む機会の少なかったお酒を知ってもらい、身近に感じてもらえる場を提供します。

OUTLINE

【イベント概要】

イベント名：世界のお酒フェス

開催日：2026年11月20日(金)～23日(月祝)

開催時間：平日16:00～21:00 / 土日祝12:00～21:00※仮

会場：お台場 セントラル広場

入場料：無料（食券制）

来場予定者数：30,000名（食券予定販売数150,000万枚※1枚500円）

参加テナント予定数：Drink・Foodテナント12店舗 /

協賛参加：15社・団体

後援（予定）：一般社団法人東京臨海副都心まちづくり協議会、
イタリア大使館、チリ大使館、ハンガリー大使館、
ブラジル大使館、メキシコ大使館

【主催企業について】

株式会社ACCEL LINK

〒150-0002 東京都渋谷区渋谷3-5-1 渋谷グランドハイツ1205

TEL：+81-3-6555-3522 Email：info@accel-link.jp

代表取締役 俵大輔 URL：https://accel-link.jp/



Sell Zone

Music Zone

Food Zone



Drink Zone

Event Zone

ORGANIZER

主催の(株)ACCEL LINK社はイベントや展示会の企画運営を行う専門企業として、主に子育て世帯を対象としたファミリーイベントを開催、パシフィコ横浜やインテックス大阪などの大規模会場を使用し、数万のファミリーと100社弱の企業とが集うイベントを開催しています。

また他企業や協会などからのイベントサポート業務も行い、年間で10本以上のイベント企画運営を手掛けています。

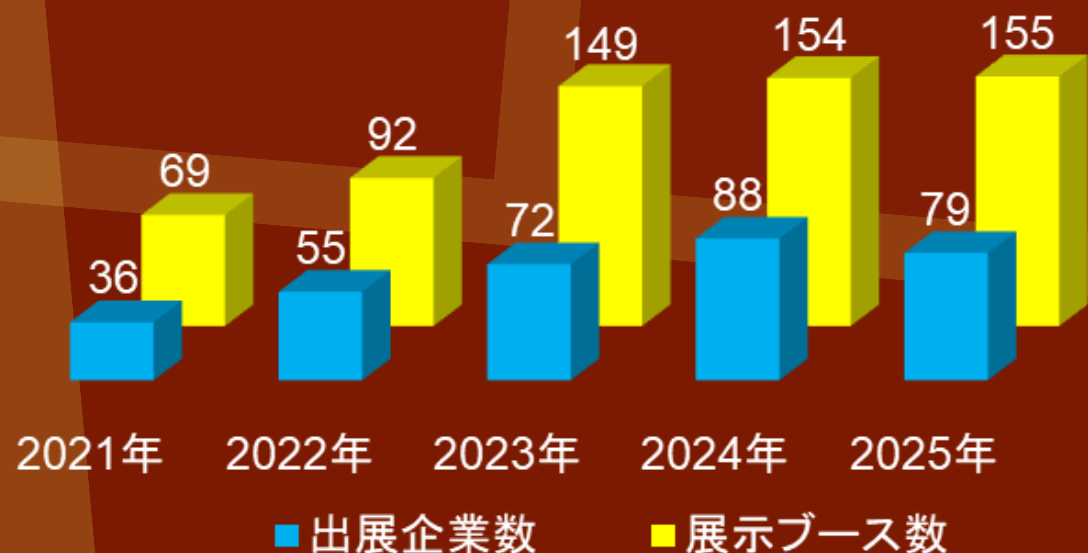
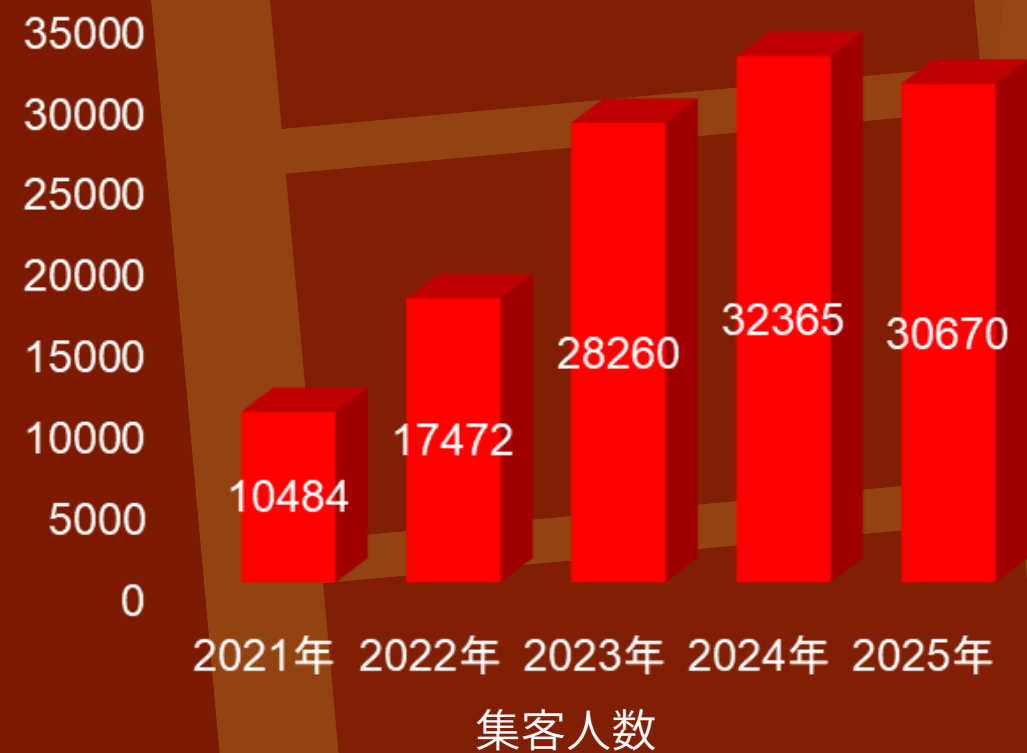

ACCESS



【最寄り駅】

りんかい線「東京テレポート駅」から徒歩5分
ゆりかもめ線「台場駅」から徒歩5分

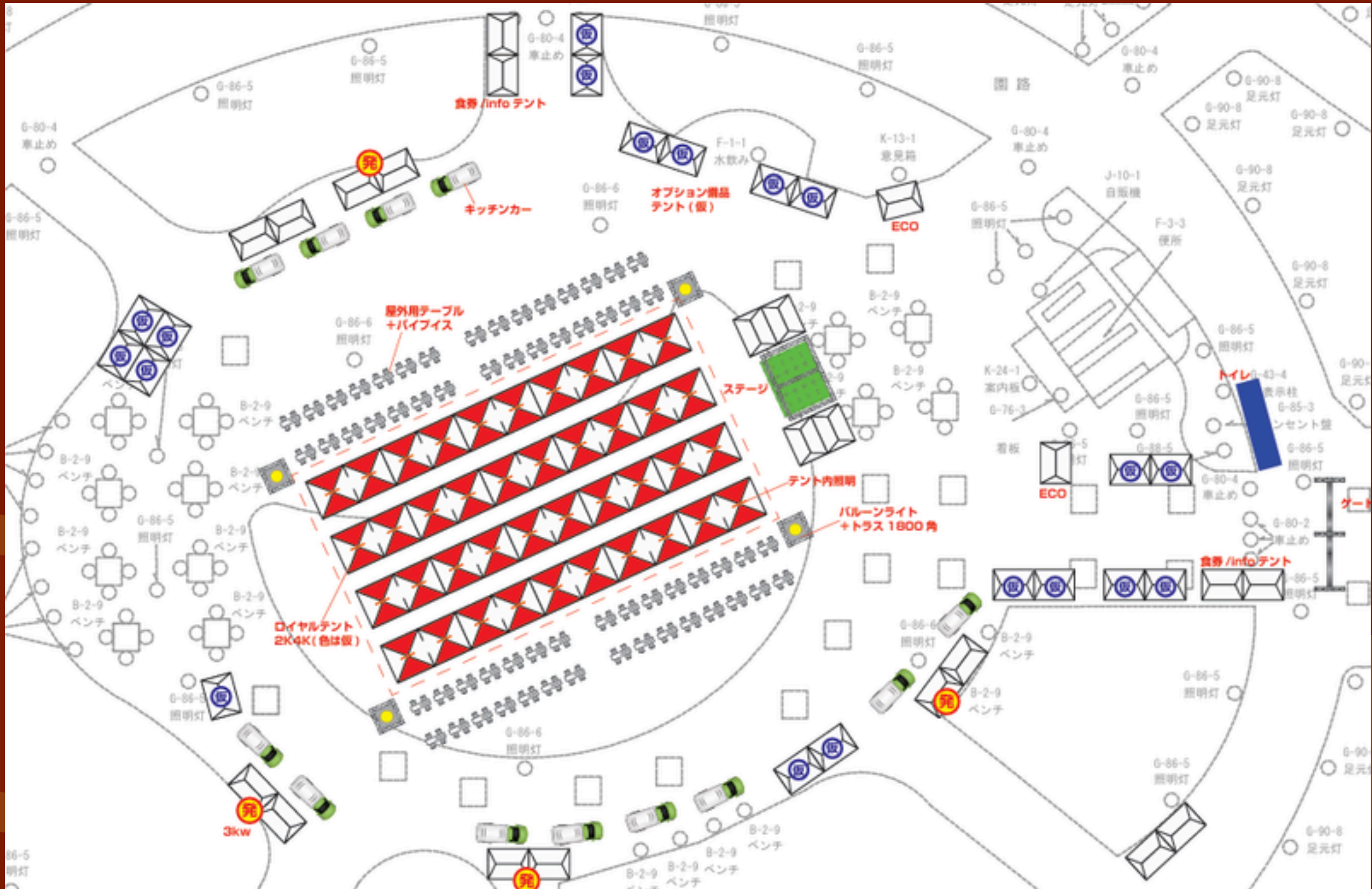

DRINK TENANT EXHIBITOR

五十音順※2026/5/11時点

- ①アイデイ商事 / ラム、ベルモットetc
- ②ISLAND KITCHEN / ジャークチキンetc
- ③エリジュスケバブ / ケバブ、ロングポテト
- ④樹商事（カサッサ・カウンスル・ジャパン） / カサッサ
- ⑤SudoWork株式会社 / ピスコ、シンガニ
- ⑥Bar Pálinka / パーリンカetc
- ⑦フィデア / テキーラ、メスカル、ケサディーヤ
- ⑧HOKUTOcorporation / 貴腐ワインetc
- ⑨MARTINOTTI Prosecco Bar & Caffè / プロセッコワイン、アペロール、グラッパ

・
・
・



PROMOTION TARGETING

「世界のお酒フェス」のテーマに親和性の高い来場者層



新しいものを好み
知的な好奇心が高い

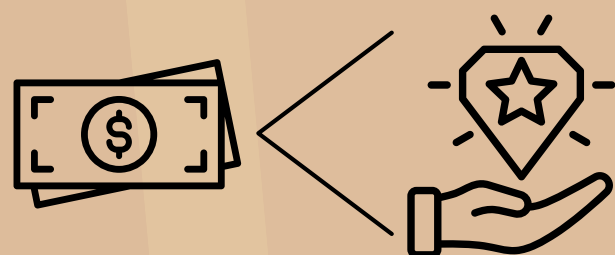

価格ではなく
価値を重視する



多趣味で拘ったもの
への支出意欲が高い

- 一都三県在住
- 30～40代の男女
- お酒を嗜むことを好む
- 年収の安定した方



PROMOTION WAY

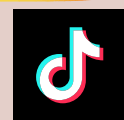

SNSマーケティング・
キャンペーン広告etc

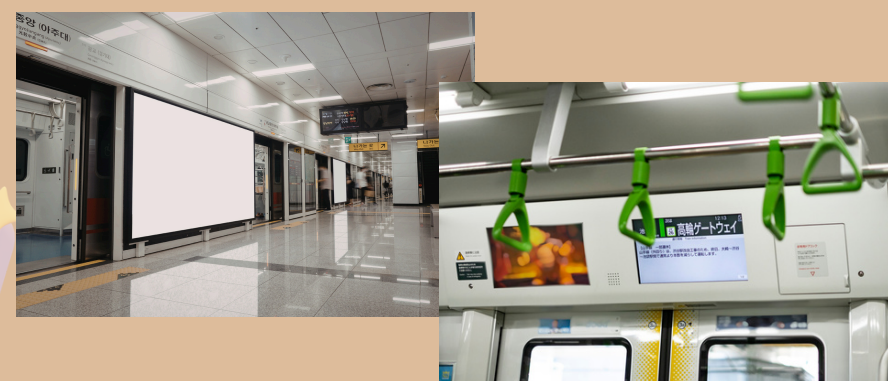

開催エリア内路線への広告掲載
広告連動SNSキャンペーン



来場属性が好むモノづくりワークショ
ップなど体験イベントの同時開催



Web広告を活用した検索広告や
エリアマーケティング



対象属性がフォローするインフルエンサ
やメディアとのタイアップ

and more

新しい集客手法を検討し
最も効果的な施策を実施します

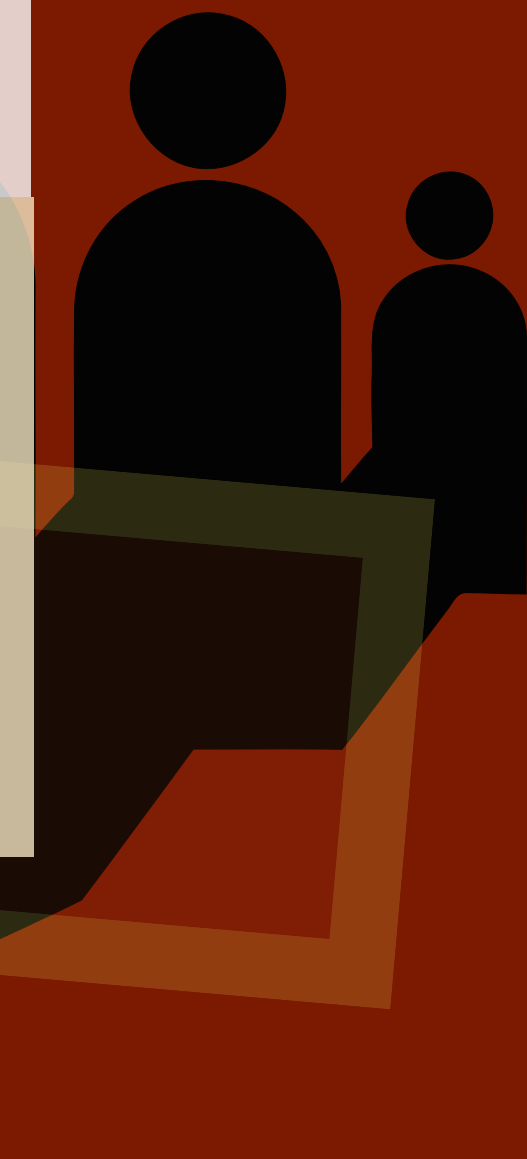

SCHEDULE

協賛募集開始

7月末協賛募集終了
7月協賛企業向け説明会とマニュアル配布
PR内容テント内活動の回収
必要備品、電気工事などの申請締め切り
保健所申請

2月

6月

9月

11月

準備日11/19
本番11/20～11/23
撤去11/24

INQUIRY

ご協賛プランなどお気軽にお問い合わせください



世界のお酒フェス事務局（(株) ACCEL LINK）

〒150-0002 東京都渋谷区渋谷3-5-1 渋谷グランドハイツ1205

TEL:03-6555-3522

expo@accel-link.jp